

Septembre 2010

Dhuisy

Bulletin Municipal



Le Mot du Maire

Madame, Monsieur, Chers Amis,

L'été se termine, mais quelle belle arrière saison ! Les champignons sont au rendez-vous.....

La rentrée des classes dans le R.P.I. S'est déroulée sans encombre. Nouveauté cette année, les cinq communes du regroupement pédagogique ont mis en place une restauration scolaire et un accueil périscolaire à la satisfaction de tous.

Notre dossier de contrat rural est en bonne voie, il vient d'être déposé à la région et au département pour l'obtention de subventions. L'enfouissement des réseaux au droit des travaux devrait intervenir dans le premier semestre 2011.

Bonne rentrée à tous !

Michèle GLOAGUEN

Sommaire

Page 1 Le Mot du Maire

Page 2 Vie Pratique

État Civil

**Page 3 Adresses Utiles
Travaux**

**Page 4 Fêtes et Manifestations
Agenda du Trimestre
Dhuisy : Un peu
d'Histoire**



INFORMATIONS

Vie Pratique

Mairie :

Place de la Mairie
77440 Dhuisy
Tel : 01.64.35.66.76
Fax : 01.64.36.00.01
mairie-dhuisy@wanadoo.fr

École CP :

Directrice : Nathalie
BOUCHER
Tel : 01.64.35.69.81

Gendarmerie :

77440 Lizy Sur Ourcq
Tel : 01.60.01.70.10

Pompiers :

77440 Lizy sur Ourcq Tel
: 01.60.61.50.50

Entreprises :

Carrosserie Richard Frères

rue verte
77440 Dhuisy
Tel : 01.64.35.60.59
Fax : 01.64.35.68.38
richard-freres@wanadoo.fr

Ferme de Loisirs de Dhuisy

4 Grande rue
77440 Dhuisy
Tel : 01.64.35.60.51
Fax : 01.64.36.01.61

Déchetterie :

77440 Ocquerre
Tel : 01.60.61.27.00
Accessible gratuitement
aux habitants du canton

Ramassage des ordures à Dhuisy :

Mardi : Déchets verts en
sacs à retirer en mairie
Mercredi : Bac Bleu
Jeudi : Déchets ménagers

Verres :

Des Containers sont
disponibles sur la place en
face du Cimetière

Informatique: O.P.e.N (Ourcq, Public et Numérique). L'équipe souhaite connaître les envies et les besoins de chacun pour les prochaines formations. Suggestions à transmettre avant l'élaboration du planning sur l'adresse mail: open@paysdelourcq.fr

INFORMATIONS HORAIRES des transports en car .

Transports Marne et Morin : Centre de Lizy Rte d' Echampeu
77440 LIZY SUR OURCQ TEL 01 60 61 26 40
Gare routière de Meaux : TEL 01.64.33.37.12
@ www.marne-et-morin.fr

Lignes **42** Dhuisy - Lizy-sur-Ourcq
42 RPI : Dhuisy - Germiny - Coulombs - Vendrest - Chaton - Ocquerre
61 Lizy-sur-Ourcq - La Ferte-sous-Jouarre
63 Mary-sur-Marne - Lizy-sur-Ourcq - Meaux

Les ateliers d'éveil reviennent à Dhuisy

Une animatrice de la Maison des Enfants accueille vos enfants non scolarisés (moins de 4 ans) avec leurs papas, mamans et nounous à la Dhuiséenne. C'est l'occasion de permettre aux enfants de jouer avec d'autres enfants, faire des activités variées et bénéficier du matériel d'éveil. Un vrai moment convivial entre tous.



Mardis 14 et 28	Septembre	Mardi 12	Octobre	Mardis 9 et 23	Novembre	Mardi 7	Décembre
--------------------	-----------	----------	---------	-------------------	----------	---------	----------

Réservez votre Soirée du **samedi 23.10.2010** à 20h30 pour venir écouter La Chorale-orchestre de Mr Bernard Menil à la Dhuiséenne, entrée **gratuite**.



Erratum : Concernant les sentiers de randonnée sur Chambardy, Il est à noter que les bois dit de la Mitoyère et de la Fontaine appartiennent à un propriétaire privé et non accessibles à la promenade,



Des Dhuiséens à l'honneur pour leur courage . Cette petite chienne du nom de « Cléa » sauvée par des voisins qui n'ont pas hésité à lui porter secours alors qu'elle s'était empalée sur la grille de la clôture.

Bienvenue à Madame Gwenaëlle le Batard, Monsieur Cyrille Busquet et leur fille Doriane, Madame Sandrine Jihenne , Monsieur Brenot Vincent et leur fils Rubens, Monsieur Sébastien Caradonna, Monsieur Nicolas Clais.

État Civil

Félicitations aux nouveaux mariés:

Smahane **Boukdour** & Jean-François **Blandin**
Valérie **Grésillon** & Thierry **Thinon**

La Mairie vous accueille
Lundi de 9 h à 12 h
Jeudi de 14 h à 17 h
et sur R.D.V au 01.64.35.66.76
www.dhuisy-village.com

La municipalité a pu proposer à la population à l'occasion de la réception du 14 juillet un choix entre cinq blasons. Cent neuf bulletins ont été trouvés dans l'urne dont 94 exprimés et 15 nuls. C'est le **blason n°3** qui a remporté le plus de voix, bien que le vote soit très serré. Le blason sera authentifié par la société héraldique, enregistré en Préfecture puis nous pourrions l'utiliser sur les documents officiels de Dhuisy.

Ecu français moderne

De gueules à l'arbre d'or à dextre, senestré d'un cerf passant du même, le tout sur une plaine cousue de sinople chargée de deux feuilles de chêne en fasce aussi d'or, les pétioles affrontés ; au chef cousu d'azur chargé de l'inscription en lettres gothiques aussi d'or Dhuisy



TRAVAUX

Signalisation et matérialisation des arrêts de car : la communauté de commune du Pays de l'Ourcq réalise sur l'ensemble du canton le marquage au sol et la pose des panneaux relatifs à la matérialisation des arrêts de car. Cette opération est intervenue le 1^{er} septembre 2010, Pour la Commune de Dhuisy le montant pris en charge est de **3386,29 euros**.



La commune en a profité pour refaire le marquage au sol du stop de la rue des Hablets. Ce marquage est à la charge de la commune soit **119,60 euros**.



Travaux à l'église : les désordres intervenus sur l'église (chutes de pierres) ont été réparés dans le cadre de la garantie décennale.

Le chemin piétonnier pavé longeant le mur du presbytère et débouchant au pied de l'église était déformé par une racine, rendant dangereux le passage des piétons. Une reprise locale de pavage avec démontage et repose sur béton de pavés a été faite pour un montant de **469.17 euros**.

Branchement de la SAUR.

Après les travaux de reprise des branchements en plomb pour le compte de la SAUR sur toute la rue de lizy début septembre, c'est sur toute la rue des hablets que les travaux se feront à partir du 21.09.2010. La circulation s'effectuera sur une chaussée réduite et le stationnement sera interdit. N'hésitez pas à utiliser le parking de la mairie pour vos véhicules. Merci

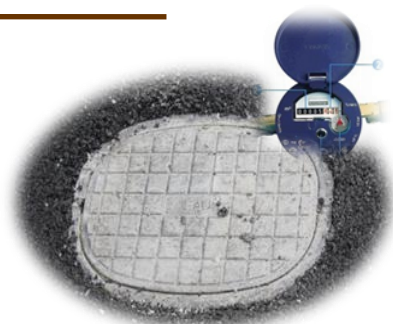

Dans le n°9 du bulletin municipal nous vous avons informé des travaux pour la connection de notre commune en alimentation d'eau .

Le chantier débutera le 04.10.2010 pour 3 mois environ le stationnement rue de lizy, sente de la fontaine et sente de Trénelle sera supprimé. La circulation s'effectuera sur une chaussée réduite, pour permettre des travaux de remblaiement, terrassement, carottage et canalisation.

ATTENTION, la circulation des véhicules sera interrompue sur la route départementale n°65 (celle qui passe dans les bois pour rejoindre la départementale n°401 que nous empruntons pour rejoindre Lizy sur Ourcq) pendant trois mois. Une déviation sera mise en place.

Campagne betteravière.

Les transports vers la sucrerie de Connantre (la Marne) débuteront le 15 septembre et devraient se terminer vers le 30 décembre 2010, Les passages des véhicules se font de jour comme de nuit.



Adresses Utiles

Communauté de Communes du Pays de l'Ourcq

Av. Louis Delahaye
77440 Ocquerre
Tel : 01.60.61.55.00

Électricité : EDF

Tel : 08.10.68.66.92
www.edf.fr

Sous-Préfecture

Cité administrative du
Mont Thabor
77100 Meaux
Tel : 01.90.09.83.77

Trésorerie

6 rue Raoul de Presle
77440 Lizy sur Ourcq
Tel : 01.60.01.76.47

Centre des Impôts

Cité admi. du Mt Thabor
77100 Meaux
Tel : 01.64.35.32.39

Palais de justice

Place de l'Europe
77100 Meaux
Tel : 01.60.09.75.00

Maison départementale des solidarités

31 rue du Palais de
Justice
77100 Meaux
Tel : 01.64.36.42.00

Caisse d'allocations familiales

1 av. de la République
77100 Meaux
Tel : 01.60.09.80.80

Urgence assistance Centre anti-poison

Tel : 01.40.05.48.48

Enfance maltraitée

Tel : 01.42.96.26.26

Personnes âgées, Adultes Handicapés

Tel : 39.77

FETES ET MANIFESTATIONS



AGENDA

Repas des anciens
Le 3.10.2010

-

Loto Le 9.10.2010

-

BERNARD MESNIL
Le 23.10.2010

-

La choucroute le
6.11.2010

-

Noël le 11.12.2010

Pétanque.

« Ce dimanche 28 août s'est tenu le concours annuel de pétanque organisé par l'A.C.S.L.D. Le temps incertain en cette fin de période estivale s'est maintenu et nous a laissé une journée un peu fraîche et légèrement ensoleillée.

Quatorze équipes se sont confrontées amicalement sur le parking de la Dhuiséenne.

Le binôme gagnant, provenant de Lucy le Bocage a gentiment partagé son lot avec les deux adolescents Dhuiséens Hugo et Julien.

L'A.C.S.L.D. est ravie de cette journée teintée de bonne humeur. Elle, avec le soutien de la mairie vous donne rendez-vous aux prochaines manifestations basées sur le même état d'esprit de convivialité. »

Poney club :

« Le Centre équestre et Poney club de Dhuisy participent depuis plusieurs années aux Championnats de France d'équitation qui se tiennent à Lamotte-Beuvron.

Cet été encore, le club a présenté huit cavaliers âgés de douze à dix-sept ans dans plusieurs épreuves à poney de sauts d'obstacles durant la semaine du 5 au 11 juillet.

Il est à noter les très bons résultats des cavaliers dont deux dans les dix premiers de leur épreuve : Nicolas, sixième sur soixante-neuf partants et Hugues, neuvième sur cent trente et un participants.

Pour les jeunes, hormis le fait de concourir et de comparer leur niveau à l'échelle nationale, s'occuper de son cheval durant la semaine, encourager et soutenir ses camarades leur permettent de se responsabiliser. C'était une semaine riche en émotions. Larmes, joie et stress ont rempli le quotidien. Un grand mérite pour ces sportifs. »



Un Peu d'histoire ...

LES CROIX.

Elles sont actuellement au nombre de trois, une quatrième dite croix des Hablets a disparu à une date imprécise. Elles sont des témoins du passé, et représentent pour nous la tradition et la civilisation chrétienne.

Une première croix est située à DHUISY, au carrefour de la rue de MONTREUIL et de la rue Verte, la deuxième à CHAMBARDY en face de la cour de la Croix, la troisième appelée Croix Quéneau ou encore Croix Quenot sur la route de LIZY (CD 65) face à la route venant de CHAMBARDY sur la lisière des bois communaux et délimite la commune de Vendrest avec celle de Dhuisy.

Toutes trois sont de simples croix de bois reposant sur un socle en pierre ou en ciment.

Autrefois, il était d'usage de se rendre en procession à chacune des croix érigées sur le territoire communal pendant les trois jours précédant la fête de l'Ascension. C'était la procession des Rogations.

Ces processions et invocations se font pendant les trois jours qui précèdent l'Ascension et pour la fête de Saint Marc, le 25 Avril. Elles furent instituées en 469 par Saint Mamert, évêque de Vienne à la suite de calamités qui ravagèrent le Dauphiné; en 816 le pape Léon III en adopta l'usage à Rome et l'étendit à l'Eglise entière.

Autrefois le jour des Rameaux, les enfants de cœur allaient décorer chaque croix d'une couronne de buis.

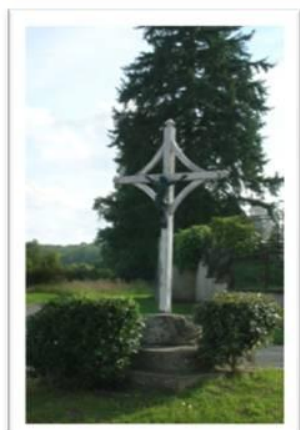

Les Photos de l'été





Rentrée Scolaire 2010-2011

Ecole de Dhuisy classe du
Cours Préparatoire : C.P

Directrice: Nathalie BOUCHER
Tel : 01.64.35.69.81



La rentrée s'est faite le Jeudi 2 Septembre 2010 dans la joie et la bonne humeur, avec facilité . Après s' être installé à leur table d'écolier , les enfants ont participé à la rédaction d'une affiche sur le métier d'élève avec ses droits et ses devoirs à respecter tout au long de l'année.

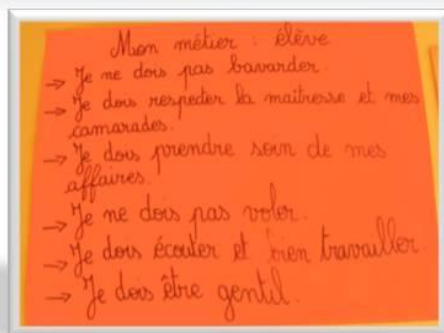

la restauration scolaire et l'accueil périscolaire sont mis en place pour la rentrée des classes 2010-2011 dans le R.P.I.

Plus de 100 enfants ont été pré-inscrits pendant l'été, dont 14 à Dhuisy. Le prix du repas a été fixé à 5 €.

